

— MOUVAUX —

TOUT
SAVOIR SUR
LES
NAP
NOUVELLES ACTIVITÉS PÉRIÉDUCATIVES



WWW.MOUVAUX.FR

03 20 76 27 27

Les NAP en 2016-2017

C'EST QUAND ?

Pour mémoire, durant le Conseil de Vie Extra Scolaire du 6 novembre 2014, il a été demandé par les directrices d'école et les représentants élus des parents d'élèves d'organiser une rotation sur le jour des NAP.

C'est pourquoi à la rentrée prochaine les NAP auront lieu :

- **Le lundi de 13h30 à 16h30 pour l'école maternelle et pour l'école élémentaire « Victor Hugo »**
 - **Le mardi de 13h30 à 16h30 pour le groupe scolaire Lucie Aubrac**
 - **Le jeudi de 13h30 à 16h30 pour l'école maternelle et pour l'école élémentaire « Saint Exupéry »**
-

C'EST QUOI ?

POUR LES MATERNELS :

Une pédagogie : sera organisée en alternance temps d'activités (apprentissage, jeux,...), temps calmes et temps de repos.

Afin de permettre le bon déroulement de ces activités et de conserver les repères des enfants, une organisation adaptée a été mise en place :

Les enfants resteront toute l'année au sein de leur classe avec leur ATSEM de référence et un animateur attitré à leur tranche d'âge.

Les temps de transition entre les activités s'articuleront au maximum avec ceux de l'école afin de garder un rythme cohérent pour l'enfant tout au long de la semaine (sieste au temps d'activité, pause de 30 minutes, temps d'activité, temps calme).

Un thème : L'art dans tous ses états

Découvrir en jouant restera donc la priorité. Ce thème laissera la possibilité aux enfants de découvrir des ateliers théâtre, expression corporelle, cirque, chant, danse, loisirs créatifs...

Le + : l'atelier « motricité »

Des horaires :

Accueil : 13h30

Sortie : 16h20

Les NAP en 2016-2017

C'EST QUOI ?

POUR LES ÉLÉMENTAIRES :

Une pédagogie : Les NAP ne sont pas l'école après l'école ! Les enfants doivent pouvoir souffler et avoir une exigence moindre en termes de concentration. Dans ce contexte, on proposera des activités d'éveil où l'on privilégiera la manipulation en permettant à l'enfant d'être acteur de ses découvertes. La municipalité n'offre pas la possibilité d'aide aux devoirs, en effet, conformément à la réglementation, cette aide et le soutien aux élèves en difficulté est du ressort de l'Etat.

Une organisation :

Comme l'an passé, les activités seront construites par cycle autour de 5 axes : artistique, culturel, sportif, scientifique et citoyen. Afin de permettre le bon déroulement de ces activités et de permettre la découverte de tous les axes à tous les enfants, une organisation adaptée a été mise en place :

Les enfants resteront toute l'année avec les élèves de leur niveau scolaire (CP, CE1, CE2, CM1, CM2)

Les classes changeront de thématique après chaque période de vacances scolaires.

Pour tenir compte de la spécificité des enfants en classe de CLIS, ils seront répartis au moins par binôme dans les groupes. Nous essayerons au maximum de proposer une répartition dans les groupes de niveau scolaire leur correspondant.

Lors de difficultés rencontrées (dispenses de sports, ...) les enfants pourront choisir la thématique qu'ils souhaitent faire une seconde fois afin de ne pas être pénalisés.

Des horaires : Accueil : 13h30 / Sortie : 16h25

PLANNING DES AXES ELEMENTAIRES					
CP	CITOYENNETE	CULTURE	ARTISTIQUE	SCIENTIFIQUE	SPORT
CE1	CULTURE	ARTISTIQUE	SCIENTIFIQUE	SPORT	CITOYENNETE
CE2	ARTISTIQUE	SCIENTIFIQUE	SPORT	CITOYENNETE	CULTURE
CM1	SCIENTIFIQUE	SPORT	CITOYENNETE	CULTURE	ARTISTIQUE
CM2	SPORT	CITOYENNETE	CULTURE	ARTISTIQUE	SCIENTIFIQUE
CLIS	<i>Les élèves de CLIS seront affectés avec des enfants de leur âge et/ou de leur niveau scolaire.</i>				

Axe Culturel : Divisé en deux, le groupe profitera à chaque séance d'une heure d'éveil musical avec un professeur de l'Ecole de Musique Municipale et d'une heure de découverte des arts du spectacle avec Thibaut Maes, animateur BAFA.

Axe Sportif : Nos animateurs sportifs, Arthur Defer et Matthieu Tassart, permettront à vos enfants de partir à la découverte des différentes familles d'activités physiques (jeux d'opposition, jeux de ballon, jeux de raquette, handisport,...). Plus que du sport, ce sera également l'occasion pour vos enfants de bien connaître leur corps, de s'initier au rôle d'arbitre, de jouer autour de quizz sportifs mais aussi d'être éveillés aux valeurs de respect, solidarité et d'entraide.

Axe Scientifique : Clément Dutriaux et Sofiane Izeghouine accompagneront, tout au long de l'année, nos scientifiques en herbe pour leur faire découvrir les différents types de sciences (physique,

numérique, sciences de la nature et de la matière, l'optique, l'astronomie, ...) à travers de nombreuses expériences où chacun aura l'occasion de manipuler et de faire par lui-même.

Axe Artistique : Juliette Vermont et Anne Joly permettront à tous les enfants de réveiller l'artiste qui est en lui. De la peinture à la sculpture en passant par la danse, le théâtre ou encore le dessin, les enfants pourront alors laisser s'exprimer tous leurs talents.

Axe Citoyenneté : Laura Mordant et Sullivan Lhomme proposeront à vos enfants de devenir des citoyens actifs de la Ville et du Monde. Des notions de développement durable, de communication, de premiers secours en passant par la découverte de corps de métier, de sensibilisation au monde associatif ou encore à la nature éveilleront leur curiosité. Une occasion unique de partir à la découverte de la Ville, de ses acteurs, ses bâtiments, son histoire.



Hélène VERMONT

TPS/PS
BAFA

BAFA : Brevet d'Aptitude aux Fonctions d'Animateur
CAP : Certificat d'Aptitude Professionnelle
CQP : Certificats de Qualification Professionnelle
BPJEPS : Brevet Professionnel de la Jeunesse, de l'Education Populaire et du Sport
DEUST STAPS : Diplôme d'Etudes Universitaires Scientifiques et Techniques des Sciences et Techniques des Activités Physiques et Sportives
DEUST AGAPSC : Diplôme d'Etudes Universitaires Scientifiques et Techniques des Animation et Gestion des Activités Physiques Sportives et Culturelles

Otilia ZJAWIONY
Coralie VANDEVELDE
Charline VINCKIER

ATSEM



Héloïse PRUDHON

PS/MS
BAFA/Master Psychologie de l'enfant

Edith JUDARDIN
Vanessa D'HONT
Marie-Laure LECOQ-SERLET

ATSEM

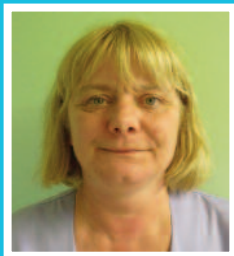



Chloé DEROUBAIX
MS/GS
BAFA

Emmanuelle RAMON
Emmanuelle TRIOPON



Clément CORSELLE
BAFA

ATSEM



Alexandrine DIAS
MS/GS
CAP Petite Enfance

Marie-Thérèse BARRERE
Nadège AIT EL MALEN
Odile DUMONT



Sébastien VAN AUDENHOVE
Motricité
CQP Animateur des activités gymniques
Mention Petite Enfance (2-6 ans)

ATSEM





Anne JOLY
BPJEPS



Juliette VERMONT
BPJEPS



Matthieu TASSART
DEUST STAPS



Thibaut MAES
BAFA



Josée DUMONT
Professeur de musique



Arthur DEFER
DEUST AGAPSC



Laura MORDANT
BAFA



Sullivan LHOMME
BAFA

-  ART
-  CULTURE
-  CITOYENNETÉ
-  SCIENTIFIQUE
-  SPORT



Sofiane IZEGHOUINE
Formation BPJEPS



Clément DUTRIAUX
Formation BAFA

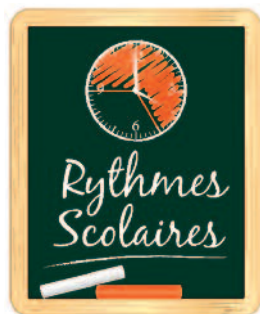

C'EST COMMENT ?

1 fiche d'inscription pour l'année scolaire 2016/2017.

Un seul temps d'inscription pour toute l'année, conformément à ce qui a été exprimé dans l'enquête par les parents.

NAP gratuites (engagement municipal conditionné par la participation de la CAF)

Possibilité de s'inscrire en cours d'année (à la rentrée de chaque cycle)

L'engagement des parents à garantir la fréquentation de leur enfant apparaît comme un critère important de réussite du projet NAP.

CONTACTS :

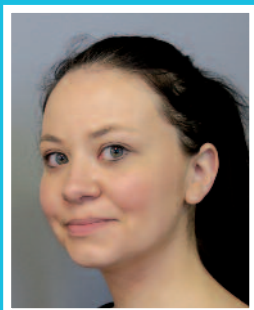

Amélie CLAEYS

Chef du service jeunesse

a.claeys@mouviaux.fr

03 20 76 11 35



Paul MORDEFROID

Coordinateur pédagogique

Saint-Exupéry

p.mordefroid@mouviaux.fr



Dounia ATAMENIA

Coordinatrice pédagogique

Lucie Aubrac

d.atamenia@mouviaux.fr

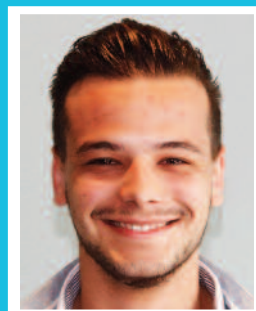

Nicolas HADADI

Coordinateur pédagogique

Victor Hugo

n.hadadi@mouviaux.fr

Les coordinateurs pédagogiques sont disponibles sur place les lundi et vendredi de 7h30 à 8h30 et les lundi, mardi, jeudi et vendredi de 16h30 à 18h30.

RETROUVEZ TOUTE L'ACTUALITÉ DES NAP SUR :

- La page Facebook « Accueil Saint-Exupéry », « Accueil Lucie Aubrac » et « Accueil Victor Hugo »
- Le site Internet de la Ville : www.mouvaux.fr
- Sur les lieux des NAP grâce à l'affichage dédié



Eric DURAND, Maire de Mouvaux et son équipe.

Thomas DESMETTRE, Adjoint au Maire chargé de la Petite Enfance, de la Vie Scolaire et de la Jeunesse définit et anime la politique Jeunesse pour notamment offrir un parcours de réussite éducative aux enfants de 3 mois à 18 ans accompagné par :

Marie CHAMPAULT, Conseillère Municipale déléguée à l'Action Educative et aux Ecoles est notamment chargée des relations avec les écoles mouvalloises, le collège et les parents d'élèves

Jérémie STELANDRE, Conseiller Municipal délégué aux Accueils de Loisirs et à la Citoyenneté est notamment chargé des actions péri et extrascolaires comme les Nouvelles Activités Périéducatives ou encore de l'événementiel Jeunesse avec le Festival Jeunesse

